



北部湾大学
BEIBU GULF UNIVERSITY

博观内省，达道知行
海涵春育，鹏举南天



微信公众号



咨询老师微信号

联系我们

北部湾大学国际本科

电话：0777-2808450

手机：19126266686

地址：钦州市滨海新城滨海大道12号



北部湾大学
BEIBU GULF UNIVERSITY

BEIBU GULF UNIVERSITY

INTERNATIONAL UNDERGRADUATE
ADMISSIONS BROCHURE

北部湾大学 2025

国际本科招生简章



目录 CONTENTS

- 01 学校简介 ABOUT BBGU
- 02 办学特色 EDUCATIONAL CHARACTERISTICS
- 03 学校荣誉 HONORS
- 04 办学优势 EDUCATIONAL ADVANTAGES
- 05 专业设置 PROGRAMMES
- 06 校园风光 CAMPUS LANDSCAPE
- 07 校园文化 CAMPUS CULTURE
- 08 学业规划 ACADEMIC PLANNING
- 09 学历证书 ACADEMIC CERTIFICATE
- 10 合作院校 PARTNER UNIVERSITIES
- 11 国际证书 INTERNATIONAL CERTIFICATE
- 12 报考须知 APPLICATION GUIDELINES



ABOUT BBGU 学校简介

博观内省 达道知行

北部湾大学校训释义

临浩瀚，立高远，是为博观，博观者，海之胸襟，海之视域也；如“博观”意在向外，则“内省”重在向内。内省之义有孟子“三省吾身”之谓，故重内在之道德修养，重内力内功之修炼，而内外结合，乃成人成才之关键。此二者又合于“达道”，“达道”其关键在“和”。“和”对己，在“中和”，万物求其“中”，既不过也无不及，恰如其分也；对外，则在“和谐社会”之构建。而“知行”则在知与行，即理论与实践之转换，同一。大学精神在于学校之特色，学校之宗旨；大学校训则在办学，师与生之身体力行也。两者相辅相成。

北部湾大学地处西部陆海新通道重要枢纽城市、北部湾经济区滨海城市——钦州市，是一所以工学、理学、管理学为主，多学科协调发展的综合性全日制普通高等学校，是一所具有国家海船船员培训资质的高校，还是一所具有岭南风格、滨海风光、东南亚风情校园建筑特点，被授予3A级景区的学校。

学校占地面积2070亩，有建筑面积约70万平方米，教学科研实习仪器设备5.63亿元，纸质图书225.67万册，电子图书292.10万种（册）。有教职工1390人，其中博士384人（含在读）、高级职称人员468人。有全日制在校生2.47万人，其中硕士研究生606人，留学生99人。

学校在国际化办学上跑出了加速度，先后与20多个国家和地区的60多所高校及科研机构建立了交流合作关系。招收有来自亚洲、非洲、大洋洲等40多个国家和地区的留学生，先后培养来华留学生2000多人；近年来，国内学生赴海外、深造就业1300余人。2016年，学校与波兰华沙理工大学合作办学项目获教育部批准，2021年，“北部湾大学东密歇根联合工程学院”获教育部批准设立，填补了广西高等教育本科层次中外合作办学机构领域的空白。建设有全英文授课专业6个、全英文课程200多门。逐步形成了多层次、多渠道、全方位的国际化办学新格局。

EDUCATIONAL CHARACTERISTICS

办学特色

○ 应用型本科高校

国家“十三五”规划建设的“应用型本科高校”项目单位。

○ 共建高校

广西壮族自治区人民政府与国家海洋局共建高校。

○ 产教融合

教育部学校规划建设发展中心“高等学校产教融合创新实验”项目基地院校。

○ 转型发展试点

是广西新建本科院校整体转型发展试点院校。



HONORS

学校荣誉

教育教学成果荣誉

- 2013年成为教育部首批应用型大学联盟理事高校。
- 2014年成为广西新建本科院校整体转型发展试点单位。
- 2023年广西高等教育（本科）自治区级教学成果一等奖。
- 在应用型海洋科学专业排名中挺进中国一流应用型专业行列，校友会2022中国大学海洋科学应用型专业排名第一。
- 荣获2021年度全区高校建言献策先进集体，被评为广西2021-2025年立项建设新增博士学位授予单位（博士B类）。



创新创业教育荣誉

- 2018—2023 年，获全国互联网 + 大学生创新创业大赛国家级银奖 3 项、铜奖 12 项、自治区级金奖 39 项。
- 2024 年，荣获 “全区普通高等学校就业创业工作突出单位 ” 和 “ 全区普通高等学校毕业生留桂就业工作贡献突出单位，这是学校第 17 次获得 “ 就业创业工作突出单位 ” 荣誉称号，第 2 次获得 “ 留桂就业工作贡献突出单位 ” 荣誉称号。

文化遗产与特色项目荣誉

- 2018 年，我校《弘扬 “ 坭兴陶文化 ” 培育 “ 工匠精神 ” ——打造坭兴陶文化育人体系》项目荣获第四届 “ 礼敬中华优秀传统文化 ” 示范项目。全国仅十个，成为广西零突破。
- 2022 年，我校《红传——全国唯一面向基层的可移动党史馆》项目获第六届 “ 礼敬中华优秀传统文化 ” 特色展示项目，全国仅 30 个，广西唯一一个项目获得该荣誉。

语言文字工作荣誉

- 是国家级语言文字规范化示范学校，荣获广西第七届中华经典诵读大赛暨 2014 年广西校园中华经典诵读大赛三等奖。



EDUCATIONAL ADVANTAGES

办学优势

1

学在北部湾大学 优质资源共享

学校在国际化办学上跑出了加速度，先后与20多个国家和地区的60多所高校及科研机构建立了交流合作关系。招收有来自亚洲、非洲、大洋洲等40多个国家和地区的留学生。学生前两至三年在北部湾大学学习，既可享受北部湾大学提供的优质教学资源，又能感受美丽的校园环境。



2

师资力量雄厚 教学严格管理

授课教师以校内专业师资为主，聘请外籍英语教师和具有丰富实践经验的校外导师共同完成教学，会不定期邀请国外合作大学的教授到校进行教学指导，学生在国内提前体验国外的学习模式。严谨的教学管理和严格的教学质量保障机制，小班授课，互动课堂，充分调动学生学习的自主性，以保证高质量的教学效果。



3

国外豁免学分 国家认证学历

学生在国内学习两年至三年，所修部分课程可获外方院校学分豁免，再赴国外大学学习两年，成绩合格可获得国外大学的本科学士学位，回国后可在中国(教育部)留学服务中心进行学历认证。



4

优选合作院校 完善留学服务

与国外多所学校保持长期稳定的国际合作，为学生提供多元化留学选择。对每个学生的学习进行评估，制定个人专属的留学计划，协助学生申请国外学校以及准备签证所需材料，并对留学前后遇到的问题进行专业指导。



5

节省留学成本 降低留学风险

为学生提供了出国留学体验国外优质教育资源的机会，学生在国内学习的两年至三年，不仅打下良好的语言基础与专业基础，而且为适应国外大学学习和生活做好全方位准备，在降低留学风险的同时节省留学费用。



6

科学的学业规划

用高质量的教学、严格的学生管理与专业的留学服务构成三位一体的管理模式，为学生顺利出国留学提供有力保障。助力学生一步一个台阶走向世界名校，实现学业规划的华丽转身。

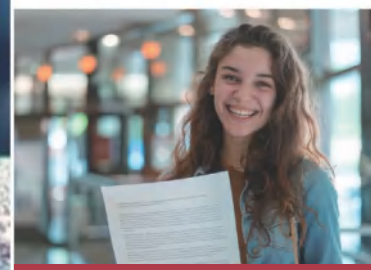

国际本科专业设置

专业设置	国外院校 可对接专业	学习形式	学制	学费 (元/学年)	学历
经济学	国际金融 商业分析 公共政策	全日制	2+X 国内2年+国外 1-2年	26800	本科
			3+X 国内3年+国外 1-2年	12800	
教育学	学前教育 教育管理 国际语言教学	全日制	2+X 国内2年+国外 1-2年	26800	本科
			3+X 国内3年+国外 1-2年	12800	
文学	语言学 出版学 创意写作	全日制	2+X 国内2年+国外 1-2年	26800	本科
			3+X 国内3年+国外 1-2年	12800	
管理学	市场营销 人力资源 国际商务管理	全日制	2+X 国内2年+国外 1-2年	26800	本科
			3+X 国内3年+国外 1-2年	12800	
艺术学	视觉传达设计 空间设计学 数字媒体艺术	全日制	2+X 国内2年+国外 1-2年	26800	本科
			3+X 国内3年+国外 1-2年	18800	
工学	计算机科学与技术	全日制	3+X 国内3年+国外 1-2年	13800	本科

3+X国内班专业设置

专业名称	学习形式	学制	学费	学历
国际经济与贸易	全日制	四年	12800元/年	本科
新闻学	全日制	四年	12800元/年	本科
学前教育	全日制	四年	12800元/年	本科
小学教育	全日制	四年	12800元/年	本科
汉语言文学	全日制	四年	12800元/年	本科
英语	全日制	四年	12800元/年	本科
工程造价	全日制	四年	12800元/年	本科
旅游管理	全日制	四年	12800元/年	本科
市场营销	全日制	四年	12800元/年	本科
会计学	全日制	四年	12800元/年	本科
食品科学与工程	全日制	四年	12800元/年	本科
计算机科学与技术	全日制	四年	13800元/年	本科
土木工程	全日制	四年	13800元/年	本科
视觉传达设计	全日制	四年	18800元/年	本科

CAMPUS LANDSCAPE 校园风光

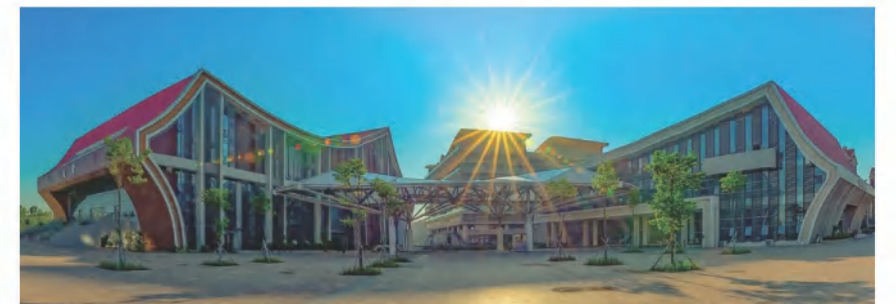



我校赴泰交换生参加佛统皇家大学举办的庆贺新春活动



我校越南语专业2021级、2022级学生
参加国家领导人国事访问接待

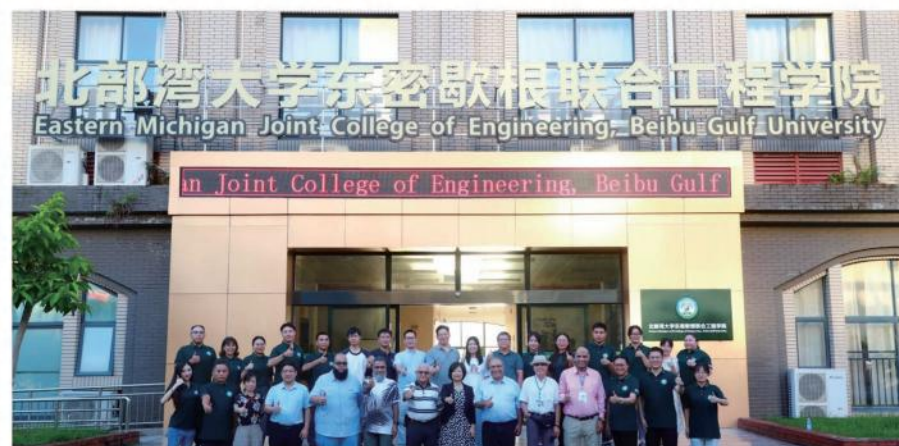

2024年东密歇根联合工程学院美方教师见面会

CAMPUS CULTURE 校园文化



2022年9月9日北部湾大学中外学生
文化体验活动



2022年6月22日国际毕业生座谈会大合影



2023年6月10日“走进广西 阅绘钦州” 大合照 (坭兴陶雕刻)



一带一路暨金砖国家技能发展
与技术创新大赛



2024年IEEE国际认知计算与复杂数据会议

ACADEMIC PLANNING

学业规划

国际学业规划



本硕直通车
国外院校1-2年
课程：就读大学课程设置
学历：国外院校硕士学历



国外院校1-2年
课程：就读大学课程设置
学历：国外院校本科学历



北部湾大学：2-3年
课程：专业课+雅思+国际通识

国内学业规划



国外院校1-2年
课程：就读大学课程设置
学历：国外院校硕士学历



就业保障
多重就业服务体系
实现一站式人才输出



北部湾大学：4年
课程：专业课+技能课



• 国内证书样本



• 国内学士学位证书样本



• 国外证书样本

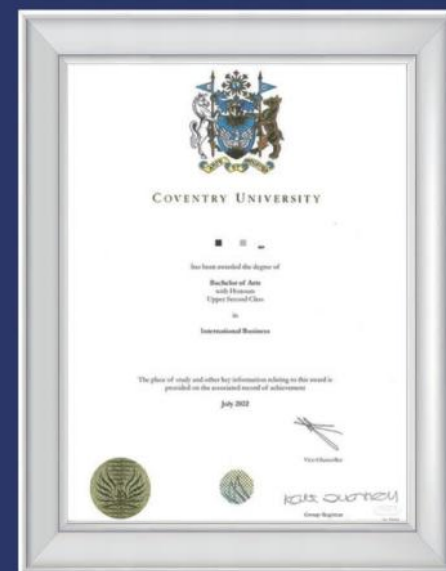

• 国外证书样本



• 国外证书样本

ACADEMIC CERTIFICATE 学历证书

**考文垂大学****COVENTRY UNIVERSITY**

学校概况：坐落在英国考文垂市，简称考大，创校可追溯至1843年，前身是考文垂艺术设计学院。考文垂是英国杰出工程中心，1896年英国首辆汽车在此诞生，是知名汽车厂商如劳斯莱斯、捷豹、标致等的技术研发和生产基地。

学校排名：2019年英国大学Times排名44；2019年Guardian大学综合排名全英第13名；2021年QS国际学生指数排名全球前30。

**优势专业：**

会计与金融、英语与教育管理文学、小学教育与教育研究、新闻学、商务与管理、传媒与交流、平面设计、视觉文化、计算机科学、信息学与管理

地理位置与交通：

地处英格兰中心腹地，是英国南北交通贯线必经之地。距离伦敦1小时车程，到伯明翰坐火车仅15分钟，临近伯明翰国际机场，有直航至欧洲及世界各大中心城市。

本科升读要求：英语达到雅思6.0及同等英语水平，若英语雅思未到达6.0分，可参加英国大学内部语言测试或就读国外大学语言班。

**PARTNER UNIVERSITIES****合作院校****密德萨斯大学****MIDDLESEX UNIVERSITY LONDON**

学校概况：位于英国伦敦市，商学院是英国最大规模商学院之一，上世纪60年代最早开设商务研究领域课程，MBA课程获英国工商管理硕士专业协会认证，官方QAA评估的商科、管理教育等学科为“优秀”等级。

学校排名：

2024年QS世界大学排名第661位

2025年泰晤士高等教育世界大学排名：位列全球第501-600名。

2024年《卫报》英国大学排名第109位

2024年《完全大学指南》英国大学排名第89位



优势专业：金融理财、银行与金融理学、教育心理学、教育研究文学学士、创意写作与新闻学、国际工商管理、平面设计、计算机科学

地理位置与交通：

位于英国首都伦敦，是政治、经济、文化、金融中心，邻近大英博物馆、大英图书馆、国王十字车站、牛津街、摄政街和摄政公园等，生活学习便利。

本科升读要求：英语达到雅思6.0及同等英语水平，若英语雅思未到达6.0分，可参加英国大学内部语言测试或就读国外大学语言班。



新加坡TMC学院

TMC ACADEMY

学校概况：新加坡TMC学院成立于1981年，是新加坡久负盛名的私立教育机构，历经多年发展，已在国际教育领域崭露头角，培养出众多优秀学子，为社会输送了大量专业人才。新加坡，作为东南亚的璀璨明珠，是全球重要的金融、贸易和航运中心。这座城市国家以其高效的政府管理、多元的文化融合以及先进的教育理念闻名于世。在这片充满机遇与活力的土地上，新加坡TMC学院凭借独特的教育模式和优质的教学资源，为学生提供了广阔的发展空间。



优势专业：

会计与财务管理、创意写作、国际旅游管理、大众传媒、计算机应用科学

地理位置与交通：

学院位于新加坡，这座城市国家是东南亚的金融、贸易和文化中心。校区处于交通便利的地段，周边公共交通网络发达，临近地铁站和公交站点，方便学生出行。校区周边有商场、餐厅、公园等生活娱乐设施，同时也靠近一些文化场所，让学生在学习之余能充分体验新加坡的多元文化生活。

本科升读要求：英语达到雅思6.0及同等英语水平，若英语未达标，可参加新加坡高校的内部语言测试或就读新加坡高校开设的语言班。



University
of Suffolk

英国萨福克大学新加坡校区
UNIVERSITY OF SUFFOLK

学校概况：新加坡萨福克大学依托美国萨福克大学优质教育资源，在新加坡落地生根。学校以培养具备国际视野、创新思维和实践能力的专业人才为目标，学科体系丰富多元，涵盖商科、计算机科学、传媒等多个领域。学校的教学注重理论与实践结合，引入美国前沿的教学理念和方法，同时积极与新加坡本地企业开展合作，为学生提供丰富的实习与就业机会。

学校排名：

2025年《完全大学指南》：全英排名第58位。

2024年《卫报》大学指南：全英排名第68位。

2024年《泰晤士报》：全英排名第106位。

优势专业：金融、经济学、国际经济学、体育教育、市场营销、国际商务管理、艺术与设计、计算机科学

地理位置与交通：

学校位于新加坡的市中心，周边汇聚了众多金融机构、科技企业和文化场所，为学生提供了丰富的学习资源和社交机会。交通十分便利，临近多个地铁站和公交站点，学生可轻松前往城市各处。从学校出发，乘坐公共交通短时间内就能到达滨海湾、乌节路等标志性地点，无论是日常出行、实习还是探索城市文化，都极为便捷。

本科升读要求：英语达到雅思6.0及同等英语水平，若英语雅思未到达6.0分，可参加英国大学内部语言测试或就读国外大学语言班。



马来西亚国立大学 UNIVERSITI KEBANGSAAN MALAYSIA

学校概况：马来西亚国立大学坐落于马来西亚雪兰莪州万宜新镇，是马来西亚五所研究型大学之一。学校创办于1970年，凭借深厚的学术底蕴与不断进取的精神，发展成为学科门类齐全的综合性高等学府。它拥有多个实力强劲的学院，涵盖文、理、工、医、商等众多领域，其中工程、医学、社会科学等学科领域在马来西亚国内乃至国际上都享有较高声誉。学校注重学术研究与人才培养，积极开展国际交流与合作，吸引了来自世界各地的优秀学子和知名学者。

优势专业：经济学、会计、荣誉教育学士、工商管理、媒体传播、计算机科学

学校排名：2024年QS世界大学排名第138位

地理位置与交通：

学校位于雪兰莪州，距离马来西亚首都吉隆坡仅30公里。周边交通网络发达，公共交通便利，有多条公交线路和轻快铁线路经过。驾车前往吉隆坡国际机场大约需要1小时，方便师生出行，无论是前往马来西亚其他城市进行学术交流，还是前往世界各地参加国际学术会议、实习实践等，都极为便利。同时，周边配套设施完善，生活氛围浓厚，为学生的学习和生活提供了良好的环境。

本科升读要求：英语达到雅思5.0-5.5及同等英语水平，若英语未达标，可参加马来西亚本科院校的内部语言测试或就读国外大学开设的语言班。



马来西亚林肯大学学院 LINCOLN UNIVERSITY COLLEGE

学校概况：马来西亚林肯大学学院坐落于马来西亚雪兰莪州八打灵再也市。学校秉持着培养具有国际视野与专业素养人才的理念，拥有完善的教育体系。其医学、工程学、商学等多学科领域教育成果显著，在当地颇具影响力。学校注重实践教学与理论知识的结合，配备先进的教学设施与专业的师资队伍，为学生提供优质的学习环境。



学校排名：在2024年QS亚洲地区学校排名为199名

优势专业：

经济与金融学、早期儿童教育、工商管理、酒店管理、时尚管理、大众传播艺术、计算机科学

地理位置与交通：

雪兰莪州八打灵再也市，这是马来西亚的经济与科技中心之一，周边商业氛围浓厚，科技企业众多，为学生提供丰富的实习和就业机会。交通网络十分发达，距离吉隆坡国际机场车程约1小时，公共交通便利，可轻松到达城市各个区域，无论是前往其他城市交流学习还是日常出行都非常便捷。

本科升读要求：英语达到雅思5.0-5.5及同等英语水平，若英语未达标，可参加马来西亚本科院校的内部语言测试或就读国外大学开设的语言班。



泰国工商大学 RATTANA BUNDIT UNIVERSITY

学校概况：简称（RBAC），由泰国前教育部长PRACHUM先生创立于1962年，是具60年办学历史的著名综合性大学，学历受世界认可。环境优美，设施完善，有两个校区，分别在曼谷的帮噶比校区和外府的巴吞他尼府校区。

优势专业：管理学、教育学

地理位置与交通：

位于泰国首都曼谷市，曼谷校区靠近曼谷素万那普机场，靠近拉抛地铁站，离市中心不到10公里。

就读优势：

1. 东盟是中国第一大贸易伙伴，泰国是东盟核心国，中泰高铁将通车，就业机会多，由泰国皇室颁发毕业证。
2. 曼谷是国际化大都市，可提升外语能力、增广见闻、拓展视野。
3. 留学人脉广，泰国各界政商名流子女及泰国公主女儿在此就读。
4. 无语言要求。

备注：无语言要求。



宣素那他皇家大学 SUAN SUNANDHA RAJABHAT UNIVERSITY

学校概况：大学所在地曾是宣素那他皇宫一部分和五世皇行宫，拉玛六世时期加建宫殿，拉玛八世时期变为教育场所，由师范学校发展而来。

优势专业：艺术学、管理学



地理位置与交通：

学校共有五个校区，主校区在泰国曼谷的宣素那他皇家园林，另外四个校区分别位于佛统校区、那朗校区、也功校区和梧闻校区，国际生就读于曼谷校区。

就读优势：

1. 是泰国公立皇家大学。
2. 提供多语言授课项目，入学无雅思或托福成绩强制要求。
3. 留学生全程在主校区曼谷就读，交通便利。

备注：无语言要求。





RUFA Rome University of Fine Arts

意大利罗马艺术大学
ROME UNIVERSITY OF FINE ARTS

意大利罗马艺术大学 (Rome University of Fine Arts, 简称 RUFA), 成立于 1998 年, 校区位于欧洲重要的电影产业基地罗马和意大利时尚设计之都米兰。学校提供纯艺、设计、电影、时尚、传媒等领域的本科和硕士课程, 学位受中意两国教育部认证。

优势专业: 平面设计、室内设计、视觉传达设计

地理位置与交通:

学校地处罗马市中心, 周边环境环绕着斗兽场、万神殿、特莱维喷泉等众多世界闻名的历史文化遗迹, 艺术氛围浓厚。交通十分便利, 临近多个地铁站和公交站, 方便学生前往罗马的各个艺术场馆、博物馆进行学习与交流, 也便于学生探索这座古老城市的艺术魅力, 丰富艺术创作灵感。

备注: 语言要求。意大利语B2水平或雅思5.5分



北陸大学 HOKURIKU UNIVERSITY

学校概况: 综合排名方面, 在全日本774所大学中, 北陆大学排名第158位。在北陆三县的大学当中, 国际性评分连续4年排名首位, 综合排名方面位居私立大学第2位。

与中国的北京大学, 南京大学, 北京中医药大学, 大连外国语学院等30多所大学均有长期稳定的友好交流项目。

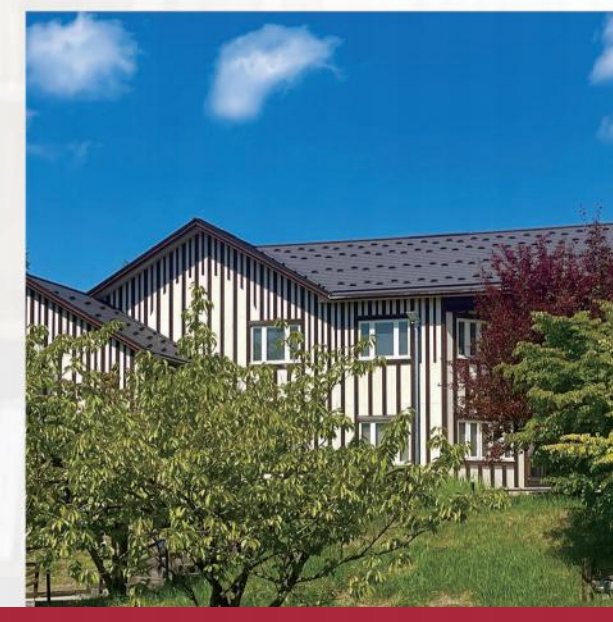
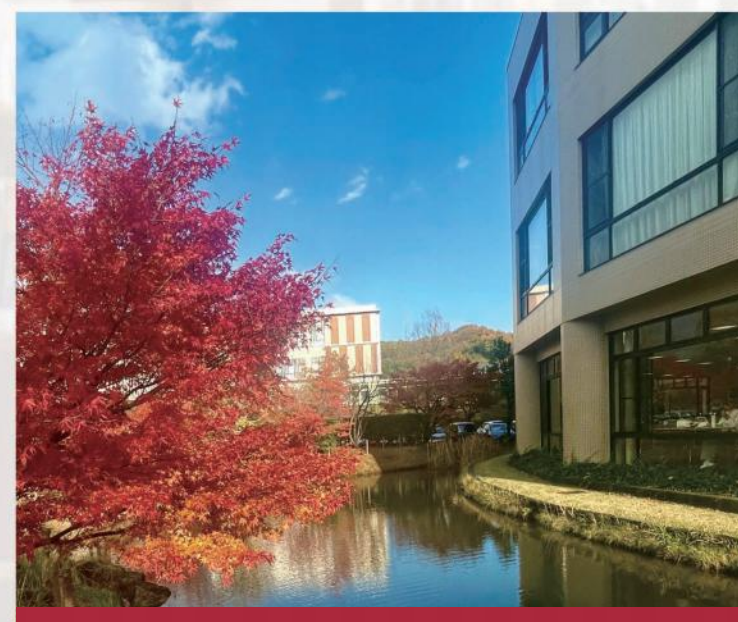

优势专业:

药学、管理学、国际文化交流

地理位置与交通:

金泽市地处日本本州岛中部日本海沿岸, 是北陆地区核心城市。周边有富山、小松机场, 可通往日本国内及部分国际城市。金泽站作为重要交通枢纽, 北陆新干线连接东京, 特快JR列车可达大阪。市内巴士、电车等公共交通发达, 方便学生出行。

本科升读要求: 日语二级水平, 若日语未达标, 可参加日本本科院校的内部语言测试或就读国外大学开设的语言班。



APPLICATION GUIDELINES

报考须知

报考条件

- 1.热爱祖国、遵纪守法、身心健康;
- 2.应、往届高中毕业生或同等学历者;
- 3.参考高考文化成绩及专业成绩, 兼顾报名顺序择优发放入学名额。

证书体系

- 1.结业证书: 修完学校规定的课程, 成绩合格者, 由北部湾大学颁发结业证书。
- 2.毕业证书: 完成北部湾大学及合作院校的本科课程, 成绩合格的学生获取由海外大学颁发中国教育部认可的本科学位; 不出国的学生继续在北部湾大学完成剩余课程, 通过高等教育自学考试, 可获得国家认可的本科学历, 符合学士学位授予条件的, 可获得学士学位证书。
- 3.资格证书: 学生可参加有关单位和行业组织的职业资格或技能证书考试, 成绩合格, 可以取得行业内的多种职业技能资格证书, 使学生的人生成功之路更加宽广。

报名途径

- 1.网上报名: 在线填写报名表, 远程提供报名信息。
- 2.现场报名: 来校现场确认提交 个人报名材料。

报考热线

电话: 0777-2808450

学校地址

钦州市滨海新城滨海大道12号



PARTNER UNIVERSITIES

合作院校

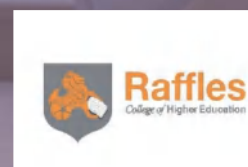

INTERNATIONAL CERTIFICATE

国际证书

特许金融分析师（CFA）

由美国CFA协会颁发，是全球广泛认可的金融投资领域专业证书。需通过三级难度颇高的考试，涵盖道德与职业行为标准、定量分析、经济学等多方面知识。在全球金融行业，如银行、证券、投资机构等都极具含金量。



国际注册会计师（ACCA）

由特许公认会计师公会（ACCA）颁发，是国际会计领域的权威认证，证明持证人员具备全面且扎实的财务、会计、审计及管理等多方面专业知识与技能，在全球金融机构、跨国企业、会计师事务所等财务相关岗位中备受推崇，认可度极高。



项目管理专业人士资格证（PMP）

由项目管理协会（PMI）颁发，是项目管理领域的重要认证，证明持证人员具备项目管理的知识、技能和经验，在全球各行业的项目管理岗位中认可度高。



国际英语教师资格证（TESOL）

是全球通用的国际英语教师资格证书，在150多个国家、9000多所高校中受到认可。TEFL证书源于英国，也是国际认可的通用英语教师资格证书之一。

